Mazad & art

le 07 Novembre 2015 à 16 H 30

NEW ENGLAND UNIVERSITY - TANGER

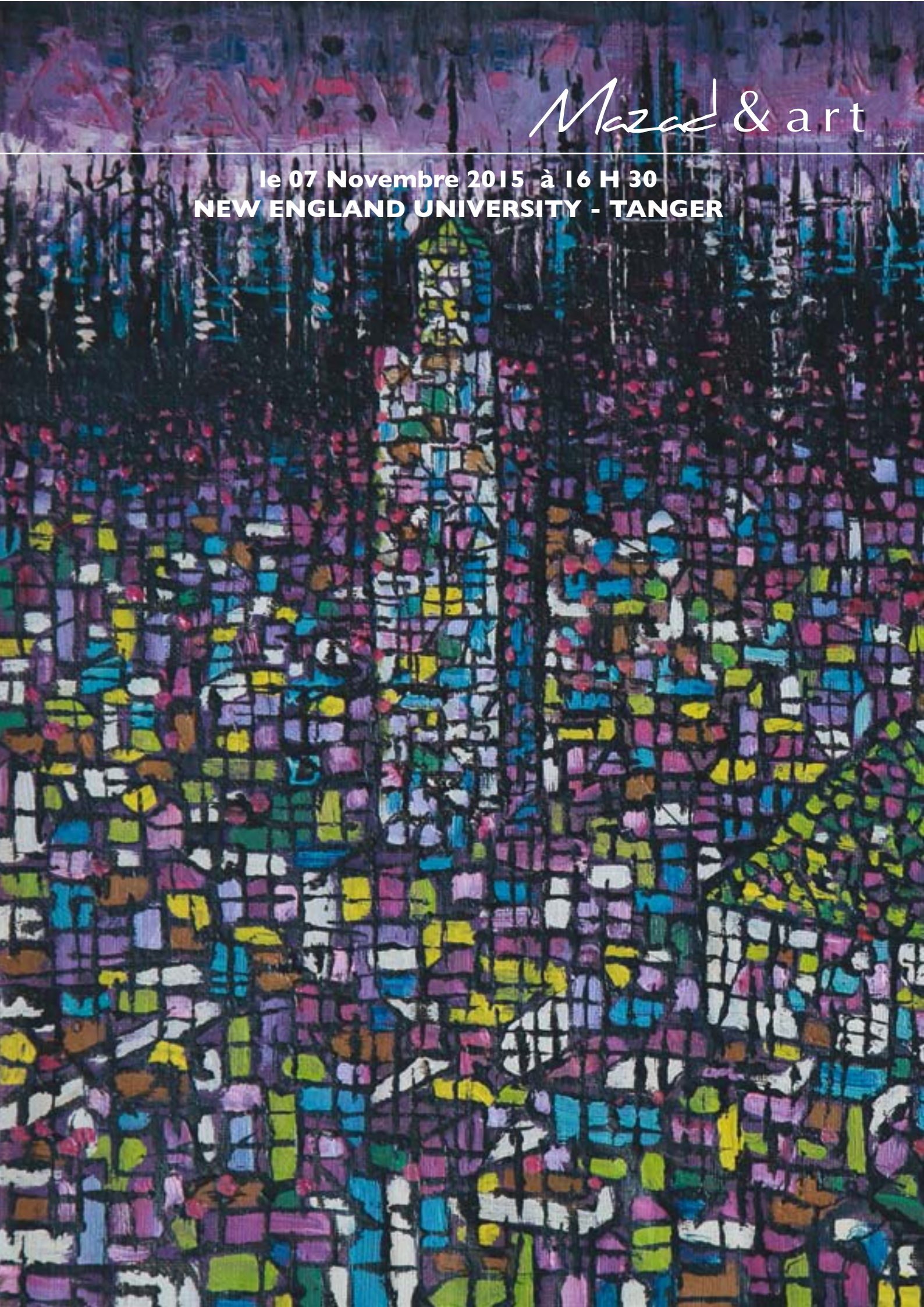

Ventes aux enchères
Samedi 07 Novembre 2015 à 16 h 30

Art Moderne et Contemporain
Peinture Marocaine - Peinture Orientaliste

Président Fondateur
Chokri Bentaouit

Commissaire Priseur
Maître Alexandre Millon - Maison Millon - Paris

Expositions publiques
Jeudi 05 - De 10 h à 20 h
Vendredi 06 - De 10 h à 20 h

6, Rue Khalil Metrane - 90000 -Tanger
Tel / Fax : +212 539 37 57 07
+212 661 19 73 31
mazadetart@gmail.com
www.mazadart.com

Editeur :
Mazad et Art

Conception graphique et crédit photos :
Mazad et Art

Impression :
Litograf - Tanger

Crédit Photos :
Rachid Ouettassi

MAZAD et ART organise sa vente d' automne le 7 novembre 2015 à 16 h au sein du prestigieux établissement UNIVERSITY OF NEW ENGLAND.

Cette vente est destinée pour les jeunes amateurs et jeunes collectionneurs en partenariat avec Mr Omar Salhi qui sera consultant officiel de cette vente.

Une série d'oeuvres a été choisi spécialement parmi un large éventail pour pouvoir satisfaire les gouts esthétiques et picturaux d'un large public amateur et pourront permettre j'espère l'inauguration de nouvelles collections .

Je voudrais remercier par cette occasion le directeur général de University of New England Mr Anouar Majid pour l'aide précieuse qu'il nous apporte pour réussir cette vente et le grand intérêt qu'il apporte à l'art d'une manière générale .

Nous espérons un partenariat durable avec cette prestigieuse institution pour promouvoir notre patrimoine culturel aussi bien a l'échelle national qu'international.

La collection mise en vente contient plus de 200 oeuvres avec aussi bien de grands noms de la peinture Marocaine comme Saad Bencheffaj ou Ahmed Benyessef ou des étoiles montantes comme Amine El Gotaibi ou hanae Sabir.

Par cette vente Tangeroise , Mazad & art se veut le catalyseur d'une nouvelle ère au sein du détroit et aspire pouvoir aiguiser la curisosité d' un nouveau public amateur.

Les oeuvres y sont nombreuses , les styles variés, les nationalités multiples, les techniques différentes alors dans l'attente de notre grande vente internationale qui aura lieu en décembre a Marrakech je souhaite que chacun trouve dans ce catalogue une oeuvre qui puisse effleurer son âme .

Chokri Bentaouit
Octobre 2015

3
Mohamed GHALINE
Peinture et encre de Chine sur papier
80 x 60 cm
Mise à prix : 5 000 DHS / 450 €

4
Mohamed GHALINE
Peinture et encre de Chine sur papier
80 x 60 cm
Mise à prix : 5 000 DHS / 450 €

1
Saad BEN CHEFFAJ (1939)
Crayon sur papier
32 x 24 cm
Mise à prix : 18 000 DHS / 1 700 €

2
Saad BEN CHEFFAJ (1939)
Crayon sur papier
32 x 24 cm
Mise à prix : 18 000 DHS / 1700 €

6
Hanae SABIR (1987)
Mixte sur Toile
150 x 100 cm
Mise à prix : 10 000 DHS / 900 €

7
Hanae SABIR (1987)
Mixte sur Toile
150 x 100 cm
Mise à prix : 10 000 DHS / 900 €

5
Hanae SABIR (1987)
Mixte sur Toile
100 x 100 cm
Mise à prix : 2 500 DHS / 230 €

8
Abdelhadi EL MALKI (1966)
Huile sur toile
60 x 120 cm
Mise à prix : 5000 DH / 450 €

9
Non signé
Mixte sur Papier
41 x 63 cm
Mise à prix : 900 DHS / 80 €

10
Penélope FLEMING (1933)
Aquarelle sur papier
30 x 48 cm
Mise à prix : 2000 DH / 180 €

11
Abderrahman AJBAR (1984)
100 x 81 cm
Huile sur toile
Mise à prix : 4000 dh / 370 €

12
JP 98
Mixte sur Papier
50 x 70 cm
Mise à prix : 2 800 DHS / 250 €

13
Mohamed AFIA (1965)
Huile sur toile
80 x 100 cm
Mise à prix : 1500 dh / 130 €

17
Amine EL GOTAIBI (1983)
Mixte sur toile
120 x 80 cm
Mise à prix : 5 000 DHS / 450 €

18
Aziz BOUMEHDI (1957)
Mixte sur toile
110 x 170 cm
Mise à prix : 4500 DH / 420 €

14
Ahmed ELAMINE (1966)
Mixte sur Papier
56 x 83 cm
Mise à prix : 700 DHS / 650 €

15
Ahmed ELAMINE (1966)
Mixte sur Toile
82 x 76 cm
Mise à prix : 700 DHS / 650 €

16
Abdelaziz LKHATTAF (1967)
Mixte sur toile
89 x 65 cm
Mise à prix : 10 000 DH / 900 €

22
Saïd HBICHA (1964)
Huile sur toile
100 x 80 cm
Mise à prix : 15 000 DH / 1300 €

19
SCHMID
Mixte sur Bois
27 x 22 cm
Mise à prix : 9 000 DHS / 810 €

20
Abdelaziz BUFRAKECH (1962)
Gouache sur carton
56 x 46 cm
Mise à prix : 4 500 DH / 400 €

23
Abdelhadi EL MALKI (1966)
Huile sur toile
100 x 100 cm
Mise à prix : 5000 DH / 450 €

21
EL SHAER
Mixte sur Toile
70 x 100 cm
Mise à prix : 9 000 DHS / 810 €

26
Abderrahman AJBAR (1984)
Huile sur toile
116 x 89 cm
Mise à prix : 6 000 Dh / 530 €

24
Aziz AMRANI (1970)
Huile sur toile
130 x 143 cm
Mise à prix : 10 000 DH / 900 €

27
Aziz AMRANI (1970)
Huile sur toile
110 x 94 cm
Mise à prix : 6000 DH / 530 €

25
Aziz AMRANI (1970)
50 x 65 cm
Huile sur panneau
Mise à prix : 2500 DH / 220 €

29
Jean Pierre FAVRE (1933)
Huile sur toile
100 x 81 cm
Mise à prix : 26 000 DH / 2 300 €

30
Manuel CASTIELLERO (1976)
Huile sur panneau
100 x 81 cm
Mise à prix : 15 000 DH / 1 300 €

31
Aziz AMRANI (1970)
Huile sur toile
122 x 95 cm
Mise à prix : 6000 DH / 550 €

28
Ahmed BENYESSEF (1945)
Mixte sur carton
47 x 32 cm
Mise à prix : 40 000 DHS / 3 600 €

35
Omar MAHFOUDI (1981)
Huile sur toile
133 x 87 cm
Mise à prix : 5000 DHS / 450 €

36
Omar MAHFOUDI (1981)
Huile sur toile
140 x 89 cm
Mise à prix : 5000 DHS / 450 €

32
Mehdi ABDELATIF (1962)
Huile sur toile
90 x 90 cm
Mise à prix : 4000 DHS / 360 €

33
Mohamed DRISSI (1946-2003)
Intervention sur lithographie
40 x 33 cm
Mise à prix : 9 000 DHS / 810 €

34
Redouan LAGHZAOUI (1946)
Huile sur toile
80 x 80 cm
Mise à prix : 6 000 DHS / 560 €

39
Mohamed BENMOUSSA (1953)
Technique mixte sur toile
100 x 80 cm
Mise à prix : 4 000 DHS / 370 €

40
Mohamed BENMOUSSA (1953)
Technique mixte sur toile
100 x 70 cm
Mise à prix : 4 000 DHS / 370 €

37
Hssina FIKRI
Mixte sur Panneau
50 x 70 cm
Mise à prix : 2 200 DHS / 200 €

41
Mohamed BENMOUSSA (1953)
Technique mixte sur toile
100 x 75 cm
Mise à prix : 5 000 DHS / 450 €

38
Hssina FIKRI
Mixte sur Panneau
47 x 77 cm
Mise à prix : 2 000 DHS / 180 €

43
Nabil CHAMI (1974)
Huile sur toile
120 x 120 cm
Mise à prix : 6 000 DHS / 550 €

42
Mohamed FQUIH REGRAGUI (1938)
Huile sur toile
32 x 40 cm
Mise à prix : 40 000 DHS / 3 700 €

44
Nabil CHAMI (1974)
Huile sur toile
120 x 120 cm
Mise à prix : 6 000 DHS / 550 €

47
Abderrahman AJBAR (1984)
Huile sur toile
109 x 109 cm
Mise à prix : 5 000 DH / 450 €

48
Abdelkafi MAIDOUNE (1948)
Huile sur toile
100 X 80 CM
Mise à prix : 800 DHS / 72 €

49
Choukri REGRAGUI (1968)
Huile sur toile
60 x 49 cm
Mise à prix : 10 000 DHS / 900 €

45
Ecole orientaliste
Huile sur toile
60 x 90 cm
Mise à prix : 40 000 DHS / 3 600 €

46
Aziz BENJA (1974)
Huile sur toile
115 x 160 cm
Mise à prix : 23 000 DHS / 2 000 €

52
Jean pierre FAVRE (1933)
Huile sur toile
50 x 60 cm
Mise à prix : 5000 DHS / 450 €

53
Jean pierre FAVRE (1933)
Huile sur toile
65 x 50 cm
Mise à prix : 5000 DHS / 450 €

54
Jean pierre FAVRE (1933)
Huile sur toile
65 x 50 cm
Mise à prix : 5000 DHS / 450 €

50
Jean pierre FAVRE (1933)
Huile sur toile
100 x 81 cm
Mise à prix : 22 000 DHS / 2 000 €

51
Jean pierre FAVRE (1933)
Huile sur toile
100 x 81 cm
Mise à prix : 22 000 DHS / 2 000 €

58
Jean Pierre FAVRE (1933)
Huile sur toile
100 x 81 cm
Mise à prix : 22 000 DHS / 2 000 €

59
Jean Pierre FAVRE (1933)
Huile sur toile
89 x 116 cm
Mise à prix : 9 000 DHS / 810 €

55
Abdelbassit BEN DAHMAN (1952)
Huile sur toile
27 x 120 cm
Mise à prix : 16 000 DHS / 1 400 €

56
Fayçal BENKIRANE (1975)
Mixte sur Papier
70 x 32 cm
Mise à prix : 3 000 DHS / 270 €

57
MAMOUNE
Mixte sur Toile
31 x 40 cm
Mise à prix : 1 000 DHS / 90 €

64
Khalid CHAKOUR (1950)
Huile sur toile
78 x 55 cm
Mise à prix : 4000 DHS / 350 €

63
Khalid CHAKOUR (1950)
Huile sur toile
100 x 70 CM
Mise à prix : 4000 DHS / 350 €

61
L. BESSON
Mixte sur Papier
39 x 28 cm
Mise à prix : 6 000 DHS / 550 €

60
Khalid CHAKOUR (1950)
Huile sur toile
65 x 50 cm
Mise à prix : 4000 DHS / 350 €

66
Khalid CHAKOUR (1950)
Huile sur toile
114 x 73 cm
Mise à prix : 5000 DHS / 450 €

65
Khalid CHAKOUR (1950)
Huile sur toile
92 x 73 cm
Mise à prix : 4000 DHS / 350 €

62
André SURÉDA (1872-1930)
Aquarelle sur papier
14 x 31 cm
Mise à prix : 6 000 DHS / 550 €

69
Mehdi MARINE (1954)
Huile sur toile
120 x 120 cm
Mise à prix : 30 000 DHS / 2 700 €

67
Cristobal LEON (1984)
Huile sur toile
60 x 95 cm
Mise à prix : 11 000 DHS / 1 000 €

70
Rachid HANBALI (1970)
Huile sur toile
100 x 74 cm
Mise à prix : 16 000 DHS / 1 400 €

68
Aziz BENJA (1974)
Huile sur toile
100 x 150 cm
Mise à prix : 23 000 DHS / 2 100 €

73
Amina DAGHMOUMI
Miste sur toile
100 x 80 cm
Mise à prix : 4 500 DHS / 400 €

71
El Houssein MIMOUNI (1957)
Mixte sur papier
63 x 48 cm
Mise à prix : 6 000 DHS / 550 €

74
Rachid OUETASSI (1969)
Tirage numérique 1/1
90 x 60 cm
Mise à prix : 6 000 DHS / 550 €

72
Manuel SALINAS (1940)
Huile sur carton
100 x 71 cm
Mise à prix : 35 000 DHS / 3 100 €

77
Aziz BENJA (1974)
Acrylique sur toile
70 x 70 cm
Mise à prix : 7 000 DHS / 630 €

78
Mohamed EL AFIA (1965)
Huile sur toile
124 x 97 cm
Mise à prix : 3000 DHS / 270 €

79
Fayçal BENKIRANE (1975)
Mixte sur Papier
47 x 38 cm
Mise à prix : 3 000 DHS / 270 €

75
Saïd QODAID (1968)
Huile sur toile
60 x 80 cm
Mise à prix : 9 000 DHS / 810 €

76
Abdeslam BOUZOURHOUN (1963)
Huile sur toile
100 x 70 DHS
Mise à prix : 9 000 DHS / 810 €

81
Omar MAHFOUDI (1981)
Huile sur toile
88 x 69 cm
Mise à prix : 2500 DHS / 220 €

82
Omar MAHFOUDI (1981)
Huile sur toile
87 x 65 cm
Mise à prix : 2500 DHS / 220 €

80
Mohamed BENYAICH (1956)
Technique mixte sur toile
150 x 100 cm
Mise à prix : 10 000 DHS / 900 €

86
Abdelkafi MAIDOUNE (1948)
Huile sur toile
80 x 100 cm
Mise à prix : 800 DHS / 70 €

87
Khalid CHAKOUR (1950)
Huile sur toile
93 x 73 cm
Mise à prix : 1500 DHS 130 €

88
Aziz BENJA (1974)
Acrylique sur toile
50 x 50 cm
Mise à prix : 4 000 DHS / 370 €

83
Aziz BENJA (1974)
Acrylique sur toile
50 x 50 cm
Mise à prix : 4 000 DHS 370 €

84
Saïd HBICHA (1964)
Huile sur toile
46 x 55 cm
Mise à prix : 6 000 DHS / 550 €

85
Ahmed RMILI (1938-2012)
Huile sur carton
27 x 21 cm
Mise à prix : 1 200 DHS / 100 €

92
Diego MARIN LOPEZ (1865-1917)
Aquarelle sur papier
31 x 16 cm
Mise à prix : 2000 DHS / 180 €

93
Diego MARIN LOPEZ (1865-1917)
Aquarelle sur papier
31 x 16 cm
Mise à prix : 2000 DHS / 180 €

94
Diego MARIN LOPEZ (1865-1917)
Aquarelle sur papier
31 x 16 cm
Mise à prix : 2000 DHS / 180 €

95
Diego MARIN LOPEZ (1865-1917)
Aquarelle sur papier
31 x 16 cm
Mise à prix : 2000 DHS / 180 €

89
Penélope FLEMING (1933)
Aquarelle
30 x 43 cm
Mise à prix : 2000 DHS / 180 €

90
Saïd QODAID (1968)
Mixte sur Toile
61 x 45 cm
Mise à prix : 6 000 DHS / 550 €

91
Penélope FLEMING (1933)
Aquarelle sur papier
26 x 39 cm
Mise à prix : 2000 DHS / 180 €

98
Mohamed JAAMATI (1961)
Aquarelle sur papier
76 x 56 cm
Mise à prix : 3500 DHS / 320 €

99
Choukri REGRAGUI (1968)
Pastel sur papier
38 x 29 cm
Mise à prix : 5 000 DHS / 450 €

100
Driss JEBRANE (1968)
Mixte sur Toile
25 x 19 cm
Mise à prix : 2 000 DHS / 180 €

101
Driss JEBRANE (1968)
Mixte sur Toile
31 x 45 cm
Mise à prix : 3 000 DHS / 270 €

96
André DELFAU (1914-2000)
Mixte sur Papier
44 x 23 cm
Mise à prix : 12 000 DHS / 1 100 €

97
Hassan BOUKHARI (1965)
Huile sur toile
124 x 50 cm
Mise à prix : 23 000 DHS / 2 100 €

105
Antonio FUENTES (1905-1995)
Huile sur papier
16 x 23 cm
Mise à prix : 2 800 DHS / 250 €

106
Antonio FUENTES (1905-1995)
Huile sur papier
16 x 23 cm
Mise à prix : 2 800 DHS / 250 €

102
Antonio FUENTES (1905-1995)
Huile sur papier
16 x 23 cm
Mise à prix : 2 800 DHS / 250 €

103
Antonio FUENTES (1905-1995)
Huile sur papier
16 x 23 cm
Mise à prix : 2 800 DHS / 250 €

104
Antonio FUENTES (1905-1995)
Huile sur papier
16 x 23 cm
Mise à prix : 2 800 DHS / 250 €

110
Henri HOURTAL (1877-1944)
Mixte sur Papier
31 x 24 cm
Mise à prix : 7 000 DHS / 630 €

111
Henri HOURTAL (1877-1944)
Mixte sur Papier
31 x 24 cm
Mise à prix : 7 000 DHS / 630 €

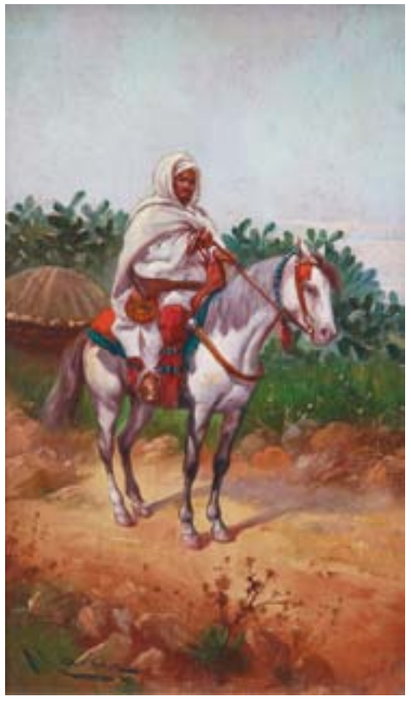

112
Diego MARIN LOPEZ (1865-1917)
Huile sur panneau
27 x 15 cm
Mise à prix : 4000 DHS / 360 €

113
Édouard DOIGNEAU (1865-1954)
Mixte sur Papier
30 x 22 cm
Mise à prix : 18 000 DHS / 1 600 €

107
EDY-LEGRAND (1892-1970)
Mixte sur Papier
20 x 14 cm
Mise à prix : 8 000 DHS / 720 €

108
EDY-LEGRAND (1892-1970)
Mixte sur Papier
(13 x 18) x 2 cm
Mise à prix : 25 000 DHS / 2 300 €

109
EDY-LEGRAND (1892-1970)
Mixte sur Papier
20 x 14 cm
Mise à prix : 12 000 DHS / 1 100 €

116
Diego MARIN LOPEZ (1865-1917)
Huile sur panneau
27 x 15 cm
Mise à prix : 2 500 DHS / 230 €

117
Diego MARIN LOPEZ (1865-1917)
Huile sur panneau
27 x 15 cm
Mise à prix : 2 500 DHS / 230 €

118
Penélope FLEMING (1933)
Aquarelle sure papier
30 x 22 cm
Mise à prix : 1 000 DHS / 90 €

119
Penélope FLEMING (1933)
Aquarelle sure papier
30 x 22 cm
Mise à prix : 1 000 DHS / 90 €

114
Roberto DOMINGO Y FALLOLA (1883-1956)
Huile sur carton
41 x 74 cm
Mise à prix : Prix : 8000 DHS / 720 €

115
Aziz BENJA (1974)
Huile sur toile
97 x 130 cm
Mise à prix : 18 000 DHS / 1 600 €

122
Mekki MEGARA (1933-2009)
Lithographie
60 x 44 cm
Mise à prix : 3 500 DHS / 320 €

123
Mekki MEGARA (1933-2009)
Gravure 8/15
37 x 32 cm
Mise à prix : 3 500 DHS / 320 €

124
BARTA
Gravure
22 x 30 cm
Mise à prix : 5 000 DHS / 450 €

125
Aziz ABOU ALI (1935-1993)
Gravure
24 x 32 cm
Mise à prix : 4 000 DHS / 370 €

120
Hssina FIKRI
Mixte sur Panneau
123 x 69 cm
Mise à prix : 5 000 DHS / 450 €

121
Hssina FIKRI
Mixte sur Panneau
123 x 69 cm
Mise à prix : 5 000 DHS / 450 €

128
Mohamed MRABET (1936)
Technique mixte sur papier
47 x 63 cm
Mise à prix : 1 800 DHS / 160 €

129
Mohamed MRABET (1936)
Technique mixte sur papier
63 x 47 cm
Mise à prix : 1 800 DHS / 160 €

130
Mohamed Laarbi ZAIDANE (1976)
Acrylique sur toile
80 x 80 cm
Mise à prix : 2 500 DHS / 220 €

126
Fatima HASSAN EL FAROUJ
(1945-2011)
Encre sur papier
35 x 30 cm
Mise à prix : 6 000 DHS / 550 €

127
Mohamed MRABET (1936)
Acrylique sur toile
65 x 53 cm
Mise à prix : 1 800 DHS / 160 €

134
Antoni TAPIES (1923-2012)
Lithographie
90 x 65 cm
Mise à prix : 7 000 DHS / 620 €

135
Rafael CANOGAR (1935)
Lithographie
98 x 68 cm
Mise à prix : 6 000 DHS / 550 €

136
Rafael CANOGAR (1935)
Lithographie
98 x 68 cm
Mise à prix : 6 000 DHS / 550 €

131
Miloud LABIED (1939-2008)
Mixte sur Papier
44 x 64 cm
Mise à prix : 40 000 DHS / 3 600 €

132
Farid BELKAHIA (1934-2014)
Mixte sur peau
Diam18 cm
Mise à prix :16 000 DHS / 1 400 €

133
Farid BELKAHIA (1934-2014)
Mixte sur peau
Diam18 cm
Mise à prix : 16 000 DHS / 1 400 €

140
Edmond VALES (1918-2001)
Huile sur Panneau
16 x 27 cm
Mise à prix : 6 000 DHS / 550 €

137
Edmond VALES (1918-2001)
Huile sur Panneau
19 x 24 cm
Mise à prix : 7 000 DHS / 620 €

141
Edmond VALES (1918-2001)
Huile sur Panneau
19 x 24 cm
Mise à prix : 7 000 DHS / 620 €

138
Mahjoub HOUMAINE (1966)
Mixte sur Bois
25 x 18 cm
Mise à prix : 2 000 DHS / 180 €

142
Constant LOUDRE (1941)
Mixte sur Toile
28 x 44 cm
Mise à prix : 6 000 DHS / 550 €

139
Driss JEBRANE (1968)
Mixte sur Bois
32 x 49 cm
Mise à prix : 3 000 DHS / 270 €

145
Driss JEBRANE (1968)
Mixte sur Toile
30 x 30 cm
Mise à prix : 3 000 DHS / 270 €

146
Driss JEBRANE (1968)
Mixte sur Toile
30 x 30 cm
Mise à prix : 3 000 DHS / 270 €

147
Driss JEBRANE (1968)
Mixte sur Bois
20 x 14 cm
Mise à prix : 2 000 DHS / 180 €

148
Henri Jean PONTOY (1888-1968)
Mixte sur Papier
15 x 22 cm
Mise à prix : 13 000 DHS / 1 100 €

143
Mohamed EL AFIA (1965)
Huile sur toile
100 x 130 cm
Mise à prix : 4 000 DHS / 370 €

144
A.ABASSI
Mixte sur Toile
100 x 135 cm
Mise à prix : 8 000 DHS / 730 €

151
Antonio FUENTES (1905-1995)
Mixte sur papier
30 x 47 cm
Mise à prix : 15 000 DHS / 1 300 €

152
Marcel VICAIRE
Mixte sur Papier (pochoir)
15 x 23 cm
Mise à prix : 400 DHS / 37 €

153
Odette BRUNEAU (1891-1984)
Crayon sur Papier
26 x 35 cm
Mise à prix : 5 000 DHS / 450 €

149
Hssina FIKRI
Mixte sur Toile
90 x 90 cm
Mise à prix : 3 500 DHS / 330 €

150
Hssina FIKRI
Mixte sur Toile
90 x 90 cm
Mise à prix : 3 500 DHS / 330 €

154
Vicente SEGURA (1930)
Mixte sur Bois
19 x 27 cm
Mise à prix : 1 800 DHS / 160 €

155
Vicente SEGURA (1930)
Mixte sur Bois
19 x 27 cm
Mise à prix : 1 800 DHS / 160 €

156
Vicente SEGURA (1930)
Mixte sur Bois
20 x 16 cm
Mise à prix : 1 400 DHS / 120 €

157
Vicente SEGURA (1930)
Mixte sur Bois
20 x 16 cm
Mise à prix : 1 400 DHS / 120 €

158
Vicente SEGURA (1930)
Mixte sur Bois
11 x 19 cm
Mise à prix : 1 100 DHS / 100 €

159
Vicente SEGURA (1930)
Mixte sur Bois
11 x 17 cm
Mise à prix : 1 100 DHS / 100 €

160
Vicente SEGURA (1930)
Mixte sur Bois
11 x 16 cm
Mise à prix : 1 100 DHS / 100 €

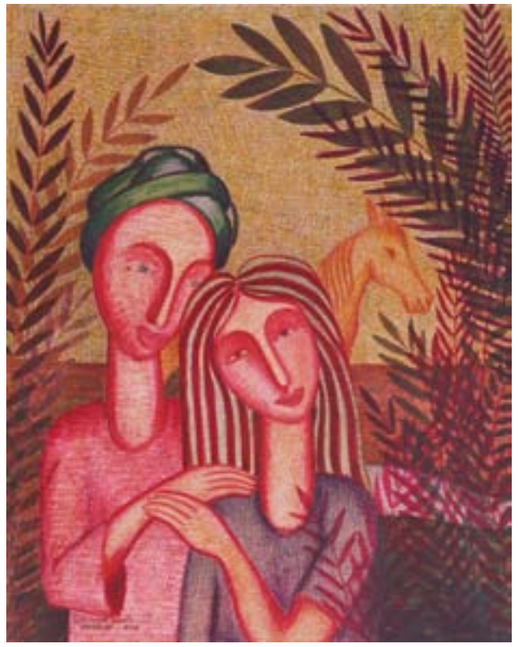

163
Said LAHSSINI (1959)
Mixte sur papier
72 x 58 cm
Mise à prix : 4 500 DHS / 400 €

164
Said LAHSSINI (1959)
Mixte sur papier
60 x 48 cm
Mise à prix : 3 000 DHS / 270 €

165
Said LAHSSINI (1959)
Mixte sur carton
55 x 32 cm
Mise à prix : 2 000 DHS / 180 €

161
Said LAHSSINI (1959)
Mixte sur Toile
150 x 120 cm
Mise à prix : 14 000 DHS / 1 200 €

162
Said LAHSSINI (1959)
Mixte sur Toile
150 x 120 cm
Mise à prix : 14 000 DHS / 1 200 €

168
Farid BELKAHIA (1934-2014)
Gravure
18.5 x 27.5 cm
Mise à prix : 5 000 DHS / 450 €

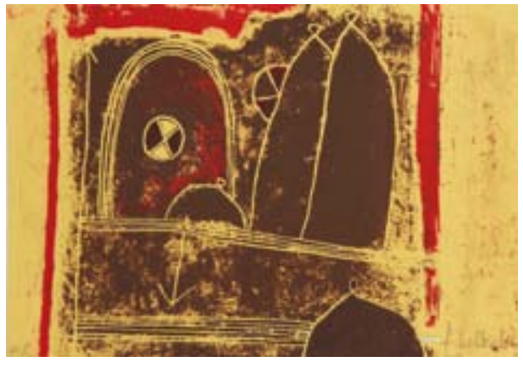

169
Farid BELKAHIA (1934-2014)
Gravure
18.5 x 27.5 cm
Mise à prix : 5 000 DHS / 450 €

170
Farid BELKAHIA (1934-2014)
Gravure
18.5 x 27.5 cm
Mise à prix : 5 000 DHS / 450 €

171
Farid BELKAHIA (1934-2014)
Gravure
27.5 x 18.5 cm
Mise à prix : 5 000 DHS / 450 €

166
Miloud LABIED (1939-2008)
Mixte sur Papier
26 x 21 cm
Mise à prix : 14 000 DHS / 1 200 €

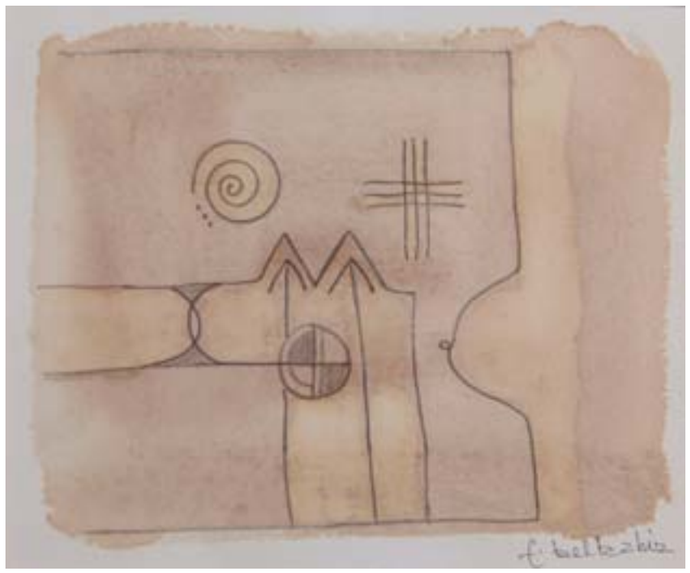

167
Farid BELKAHIA (1934-2014)
Mixte sur papier
17 x 21 cm
Mise à prix : 8 000 DHS / 720 €

175
Bachir BENALLAL
Mixte sur Papier
30.5 x 23.5 cm
Mise à prix : 2 000 DHS / 180 €

176
Bachir BENALLAL
Mixte sur Papier
30.5 x 23.5 cm
Mise à prix : 2 000 DHS / 180 €

177
Bachir BENALLAL
Mixte sur Papier
15 x 19.5 cm
Mise à prix : 1 500 DHS / 130 €

172
Bachir BENALLAL
Mixte sur Papier
35 x 48 cm
Mise à prix : 2 500 DHS / 220 €

173
Bachir BENALLAL
Mixte sur Papier
21.5 x 30 cm
Mise à prix : 2 000 DHS / 180 €

174
Bachir BENALLAL
Mixte sur Papier
23.5 x 30.5 cm
Mise à prix : 2 000 DHS / 180 €

180
Jacques AZEMA (1910-1979)
Lavis sur Papier
18 x 39 cm
Mise à prix : 7 000 DHS / 630 €

181
Antonio FUENTES (1905-1995)
Mixte sur Papier
27.5 x 21 cm
Mise à prix : 3 000 DHS / 270 €

182
Odette BRUNEAU (1891-1984)
Crayon sur Papier
30 x 32 cm
Mise à prix : 5 000 DHS / 450 €

178
Ulpiano CHECA Y SANZ (1860-1916)
Dessin sur papier
48 x 62 cm
Mise à prix : 1800 DHS / 160 €

179
E. SASSI
Fusain sur Papier
43 x 30 cm
Mise à prix : 7 000 DHS / 630 €

185
Saïd QODAID (1968)
Crayon sur papier
42 x 31 cm
Mise à prix : 1 800 DHS / 160 €

186
Saïd QODAID (1968)
Crayon sur papier
42 x 31 cm
Mise à prix : 1 300 DHS / 110 €

187
Edmond VALES (1918-2001)
Lithographie
15 x 12 cm
Mise à prix : 1 700 DHS / 150 €

188
Marcel VICAIRE (1893-1976)
Mixte sur Papier (pochoir)
23 x 15 cm
Mise à prix : 400 DHS / 37 €

183
IDRISSI
Mixte sur Toile
40 x 30 cm
Mise à prix : 1 700 DHS / 150 €

184
LOUCHES
Gravure
28 x 44 cm
Mise à prix : 12 000 DHS / 1 100 €

193
Marcel VICAIRE (1893-1976)
Mixte sur Papier (pochoir)
24 x 16 cm
Mise à prix : 400 DHS / 37 €

194
Marcel VICAIRE (1893-1976)
Mixte sur Papier(pochoir)
23 x 15 cm
Mise à prix : 400 DHS / 37 €

195
Marcel VICAIRE (1893-1976)
Mixte sur Papier (pochoir)
15 x 24 cm
Mise à prix : 400 DHS / 37 €

196
Marcel VICAIRE
Mixte sur Papier (pochoir)
15 x 24 cm
Mise à prix : 400 DHS / 37 €

189
Marcel VICAIRE (1893-1976)
Mixte sur Papier (pochoir)
23 x 15 cm
Mise à prix : 400 DHS / 37 €

190
Marcel VICAIRE (1893-1976)
Mixte sur Papier (pochoir)
23 x 15 cm
Mise à prix : 400 DHS / 37 €

191
Marcel VICAIRE (1893-1976)
Mixte sur papier (pochoir)
23 x 15 cm
Mise à prix : 400 DHS / 37 €

192
Marcel VICAIRE (1893-1976)
Mixte sur Papier (pochoir)
23 x 15 cm
Mise à prix : 400 DHS / 37 €

199
Mahjoub HOUMAINE (1966)
Mixte sur papier
40 x 29 cm
Mise à prix : 3 000 DHS / 270 €

200
Saïd QODAID (1968)
Mixte sur Papier
40 x 32 cm
Mise à prix : 2 000 DHS / 180 €

201
Aziz BENJA (1974)
Mixte sur Toile
38 x 55 cm
Mise à prix : 3 000 DHS / 270 €

197
Amina
Mixte sur Papier
18 x 21 cm
Mise à prix : 1 200 DHS / 110 €

198
Amina
Mixte sur Papier
11 x 22 cm
Mise à prix : 1 000 DHS / 90 €

205
Saïd QODAID (1968)
Mixte sur Papier
57 x 38 cm
Mise à prix : 6 000 DHS / 550 €

206
Vicente SEGURA (1930)
Mixte sur Bois
11 x 18 cm
Mise à prix : 1 100 DHS / 100 €

207
Saïd QODAID (1968)
Mixte sur Toile
61 x 80 cm
Mise à prix : 12 000 DHS / 1 100 €

202
Signature non lisible
Mixte sur Papier
41 x 28 cm
Mise à prix : 1 200 DHS / 110 €

203
Ecole orientaliste (XX)
Huile sur toile
100 x 60 cm
Mise à prix : 3 500 DHS / 320 €

204
Driss JEBRANE (1968)
Mixte sur Toile
102 x 78 cm
Mise à prix : 10 000 DHS / 900 €

212
Hicham EL MANSOUR (1977)
Huile sur toile
75 x 120 cm
Mise à prix : 5 000 DHS / 450 €

213
Hicham EL MANSOUR (1977)
Huile sur toile
75 x 120 cm
Mise à prix : 5 000 DHS / 450 €

214
JOHAN
Mixte sur Papier
33 x 63 cm
Mise à prix :1 400 DHS / 120 €

208
Mohamed HAMRI (1932-200)
Mixte sur Toile
30 x 23 cm
Mise à prix : 15 000 DHS / 1 300 €

209
Mohamed MRABET (1936)
Acrylique sur toile
80 x 60 cm
Mise à prix : 2 000 DHS / 180 €

210
Bachir BENALLAL
Mixte sur Papier
50 x 64 cm
Mise à prix : 5 000 DHS / 450 €

211
Bachir BENALLAL
Mixte sur Papier
50 x 64 cm
Mise à prix : 5 000 DHS / 450 €

217
Mohamed DOUAH (1954-2009)
Mixte sur papier
100 x 70 cm
Mise à prix : 4 000 DHS / 370 €

218
Mohamed DOUAH (1954-2009)
Mixte sur papier
100 x 70 cm
Mise à prix : 4 000 DHS / 370 €

215
Omar MAHFOUDI (1981)
Mixte sur toile
56 x 47 cm
Mise à prix : 1 200 DHS / 110 €

216
Mehdi ABDELATIF (1962)
Mixte sur toile
133 x 123 cm
Mise à prix ; 6 000 DHS / 550 €

Mazad & art

Vente le 07 Novembre 2015
NEW ENGLAND UNIVERSITY - TANGER
A retourner à MAZAD & ART à l'adresse suivante :
6, rue Khalil Metrane - 90000 - Tanger
Ou par fax au (+212) 539 37 57 07
Ou par mail au mazadetart@gmail.com

Cochez la case correspondante au type d'enchère :

❒ ORDRE D'ACHAT
❒ ENCHERES PAR TELEPHONE

NOM ET PRENOM.....

ADRESSE.....

TELEPHONE.....

E-MAIL.....

NUMERO DE COMPTE (RIB).....

NOM ET ADRESSE DE LA BANQUE.....

LOT N°	DESCRIPTION DU LOT	LIMITE EN DIRHAMS*
.....	.....	.....
.....	.....	.....
.....	.....	.....
.....	.....	.....
.....	.....	.....
.....	.....	.....
.....	.....	.....
.....	.....	.....

* Les limites en dirhams ne comprennent pas les frais de 18 % TTC.
Après avoir pris connaissance des conditions de vente, je déclare les accepter et vous pris d'acquérir pour mon compte personnel aux limites indiquées en dirhams les lots désignés ci-dessus.

DATE *SIGNATURE*

PROCHAINE VENTE
DECEMBRE 2015
MARRAKECH

Maison Sidi Hosni (Ex Barbara Hutton) - Tanger

Si le paradis existe sur terre, il est ici, ici, ici
Peinture sur panneau
26,5 x 130 cm

Mazad & art

CONDITIONS DE VENTE

Mazad et Art est une société de ventes aux enchères publiques.
Mazad et Art agit comme mandataire du vendeur.
Le commissaire priseur n'est pas parti au contrat de vente qui unit exclusivement le vendeur et l'adjudicataire.
Les conditions générales peuvent être modifiées par des notices ou indications orales lors de la vente aux enchères.

GÉNÉRALITÉS

La vente est menée au comptant et les prix sont en dirhams.

GARANTIES

Le vendeur garantit à Mazad et Art qu'il est le propriétaire non contesté, ou qu'il est dûment mandaté par le propriétaire non contesté des biens mis en vente.
Une exposition préalable ouverte aux acquéreurs potentiels permet l'examen des œuvres et l'appréciation personnelle de celles-ci par lui même ou par tout expert qui pourrait l'accompagner. Les futurs acquéreurs doivent s'assurer de la description des lots et se faire leur propre opinion excluant toute responsabilité de Mazad et Art.
Les indications données par Mazad et Art sur l'existence d'une restauration, d'un accident ou d'un incident affectant le lot, sont exprimées pour faciliter son inspection par l'acquéreur potentiel et restent soumises à son appréciation personnelle ou à celle de son expert. L'absence d'indication d'une restauration, d'un accident ou d'un incident dans le catalogue, les rapports, les étiquettes ainsi que verbalement, n'implique nullement qu'un bien soit exempt de tout défaut présent, passé ou réparé. La mention de quelque défaut n'implique pas l'absence de tous autres défauts. Aucune réclamation (accidents, retouches, restaurations d'usage) ne pourra être admise une fois l'adjudication prononcée.

ESTIMATIONS ET PRIX DE RÉSERVE

Le prix de vente estimé figure à côté de chaque lot dans le catalogue. Il ne comprend ni les frais à la charge de l'acheteur, ni la TVA. Les dimensions sont données à titre indicatif.
Les estimations sont fournies à titre purement indicatif et elles ne peuvent être considérées comme impliquant la certitude que le bien sera vendu au prix estimé ou même à l'intérieur de la fourchette d'estimations. Les estimations ne sauraient constituer une quelconque garantie. Les estimations peuvent être fournies en plusieurs monnaies; les conversions peuvent à cette occasion être arrondies différemment des arrondissements légaux.
Le prix de réserve est le prix minimum confidentiel fixé avec le vendeur au-dessous duquel le bien ne sera pas vendu. Dans le cas où un bien ne comporte pas de prix de réserve, la responsabilité de Mazad et Art ne serait pas engagée vis-à-vis du vendeur en cas de vente du bien à un prix inférieur à l'estimation basse publiée dans le catalogue de vente.

ORDRES D'ACHAT ET ENCHÈRES PAR TÉLÉPHONE

Les ordres d'achat se font par écrit à l'aide du formulaire disponible en fin de catalogue et téléchargeable sur le site internet www.mazadart.com rubrique «Conditions». Le formulaire doit être retourné à Mazad et Art au moins 2 jours avant la vente accompagné d'un RIB et d'une copie de pièce d'identité.
En cas de plusieurs ordres d'achat identiques, le premier reçu l'emportera.
La personne qui souhaite enchérir par téléphone doit retourner à Mazad et Art au moins 2 jours avant la vente le formulaire disponible en fin de catalogue et téléchargeable sur le site internet www.mazadart.com rubrique «Conditions» accompagné d'un RIB et d'une copie de pièce d'identité.
Dans les deux cas ci-dessus, Mazad et Art ne peut être tenu responsable en cas de problème d'exécution (omission, ligne téléphonique défaillante ou occupée).

VENTE

Avant la vente, les enchérisseurs sont invités à se faire connaître auprès de Mazad et Art afin d'enregistrer leurs données personnelles et d'obtenir un paddle. Sans paddle, il est impossible d'enchérir. La vente se déroule suivant l'ordre des numéros de lots indiqués sur le catalogue de vente.
Le commissaire priseur est libre de fixer l'ordre de progression des enchères et les enchérisseurs sont tenus de s'y conformer. Mazad et Art se réserve de refuser toute enchère, d'organiser les enchères de la façon la plus appropriée, de déplacer certains lots lors de la vente, de retirer tout lot de la vente, de réunir ou de séparer des lots.
Sous réserve de la décision de la personne dirigeant la vente pour Mazad et Art, l'adjudicataire sera la personne qui aura porté l'enchère la plus élevée pourvu qu'elle soit égale ou supérieure au prix de réserve. Le coup de marteau matérialisera la fin des enchères et le prononcé du mot « adjugé » ou tout autre équivalent entraînera la formation du contrat de vente entre le vendeur et le dernier enchérisseur retenu. Dès l'adjudication, le bien est sous l'entière responsabilité de l'acquéreur. Il lui appartient de faire assurer les lots.
Si deux enchérisseurs ont porté une enchère équivalente, le bien sera remis en vente au prix proposé par les derniers enchérisseurs et de nouvelles enchères débutent.
Toute personne qui enchérit en assume la pleine responsabilité. L'adjudicataire ne pourra obtenir la livraison du lot qu'après règlement de l'intégralité du prix.
L'adjudicataire ne pourra recourir contre Mazad et Art dans l'hypothèse du vol, de la perte ou de la dégradation de son lot, après l'adjudication.

FRAIS À LA CHARGE DE L'ACHETEUR

Les acheteurs paieront en sus du prix d'adjudication, une commission de 15%HT + TVA soit 18%TTC du prix d'adjudication.

FRAIS À LA CHARGE DU VENDEUR

Les vendeurs paieront à Mazad et Art une commission de 10% HT + TVA soit 12%TTC du prix d'adjudication.

PAIEMENT

Le paiement global (prix d'adjudication, frais et taxes) doit être effectué immédiatement après la vente en espèces, Carte Bleue ou virement bancaire. Les devises sont acceptées. En cas de règlement par Carte Bleue la Maison de vente Mazad et Art facturera 3% en sus du montant de l´adjudication. Les virements bancaires doivent être libellés à l'ordre de Mazad et Art SARL:
BMCE bank Agence Tanger ville
Compte Numéro : 011640000011210002802109
SWIFT : BMCE-MAMC
En cas de paiement par virement, Mazad et Art se réserve le droit de retenir les biens vendus jusqu'à ce que la somme soit intégrale- ment réglée.
Si le vendeur retire son bien après l'impression du catalogue, une commission de 10%HT + TVA soit 12%TTC lui sera facturée sur le prix de réserve convenu et signé entre le vendeur et Mazad et Art. Au cas où le prix de réserve n'est pas fixé avec le vendeur, une com- mission de 10%HT + TVA soit 12%TTC lui sera facturée sur l'estimation basse. Le paiement auprès du vendeur se fera sous 20 jours après encaissement de l'adjudicataire.

RETRAITS DES ACHATS ET STOCKAGE

Le retrait des achats doit se faire par l'adjudicataire dans un délai de 10 jours suivants la vente auquel cas des frais de stockage de 100 dirhams par jour et par lot au delà des 10 jours seront facturés à l'adjudicataire. Le retrait des biens non vendus doit s'effectuer dans les 10 jours auquel cas des frais de stockage de 100 dirhams par jour et par lot au delà des 10 jours seront facturés au vendeur.

PROPRIÉTÉ INTELLECTUELLE

Mazad et Art est propriétaire du droit de reproduction de son catalogue.
Toute reproduction de celui-ci est interdite et constitue une contrefaçon à son préjudice.

UNE
UNIVERSITY OF NEW ENGLAND
Tangier Campus

Mazad & art

Ventes aux enchères
Samedi 07 Novembre 2015 à 16 h 30

Art Moderne et Contemporain
Peinture Marocaine - Peinture Orientaliste